

apace

Associação dos pais e amigos de crianças especiais



**PARA NÓS VOCÊ TAMBÉM É
ALGUÉM MUITO ESPECIAL.**

Associação de Pais e Amigos das Crianças Especiais

R. Iris, n.º 35 – Jardim São José - São Roque/SP.

CEP: 18.133-265 – CNPJ: 01.756.025/0001-82

IE: Isento- Fone: (11) 4712-8760 / 4712-4660

E-mail- apacesr@yahoo.com.br

Site: www.apace.org.br



RELATÓRIO DE ATIVIDADES

(JANEIRO A DEZEMBRO DE 2020)



Associação dos pais e amigos de crianças especiais



PARA NÓS VOCÊ TAMBÉM É
ALGUÉM MUITO ESPECIAL.

Associação de Pais e Amigos das Crianças Especiais

R. Iris, n.º 35 – Jardim São José - São Roque/SP.

CEP: 18.133-265 – CNPJ: 01.756.025/0001-82

IE: Isento- Fone: (11) 4712-8760 / 4712-4660

E-mail- apacesr@yahoo.com.br

Site: www.apace.org.br

ATENDIMENTO TERAPÊUTICO E DE CUIDADOS ÀS PESSOAS COM DEFICIÊNCIAS MÚLTIPLAS (FÍSICAS E NEUROLÓGICAS).

Iniciamos as atividades da Clínica de Reabilitação e das Salas de Estimulação no dia 13 de Janeiro de 2020. Todos os atendidos das salas de estimulação foram devidamente encaixados nos horários de terapia, bem como os pacientes que frequentam somente a Clínica de Reabilitação.

Devido á pandemia do covid-19 (coronavírus), encerramos as atividades no dia 18 de março, atendendo as orientações do Governo do Estado de São Paulo e da Prefeitura da Estância Turística de São Roque.

Após o período de quarentena devido ao coronavírus, iniciamos as atividades da Clínica de Reabilitação no dia 06 de Maio de 2020 com número reduzido de funcionários e atendidos. Foram realizadas reuniões para se adequar às normas de segurança para prevenção da transmissão do coronavírus como orientado pela OMS.

Também fizemos o apostilamento do plano de trabalho 2020 para exemplificar como seriam realizados os atendimentos, carga horária dos funcionários e horário de funcionamento da instituição.

No mês de Julho, entramos em férias do período do dia 22 ao dia 31.

Retornamos as atividades no dia 3 de Agosto com horário de expediente normal da instituição e dos funcionários, mas ainda com, numero reduzido de atendimentos devido falta de transporte para os atendidos.

Nos meses de Setembro, Outubro e Novembro, continuamos com expediente normal, entretanto devido a falta de transporte, os atendimentos da clinica de reabilitação se mantiveram os mesmos. No mês de Dezembro, continuamos com os atendimentos até o dia 4. No dia 7 de Dezembro cancelamos os atendimentos devido aumento significativo do número de casos do Covid-19 no Município. Entramos no período de férias no dia 21 de Dezembro. Retornamos no dia 11 de Janeiro de 2021

Atividades e atendimentos (Janeiro a Abril de 2020)

- Atividades em Salas de Estimulação

Foram realizadas em sala, atividades de estimulação tátil, visual, auditiva, pintura, artesanato, culinária, jogos, entre outras. Os cuidadores são orientados a focar nas necessidades individuais de cada atendido para que ele tenha um desempenho



satisfatório, tanto motor, quanto cognitivo. A alimentação também é oferecida no decorrer do período e os cuidadores administram a mesma já que a maioria dos atendidos são totalmente dependentes em suas AVDs. (atividades de vida diária). Encerramos o mês de Abril com 28 atendidos.

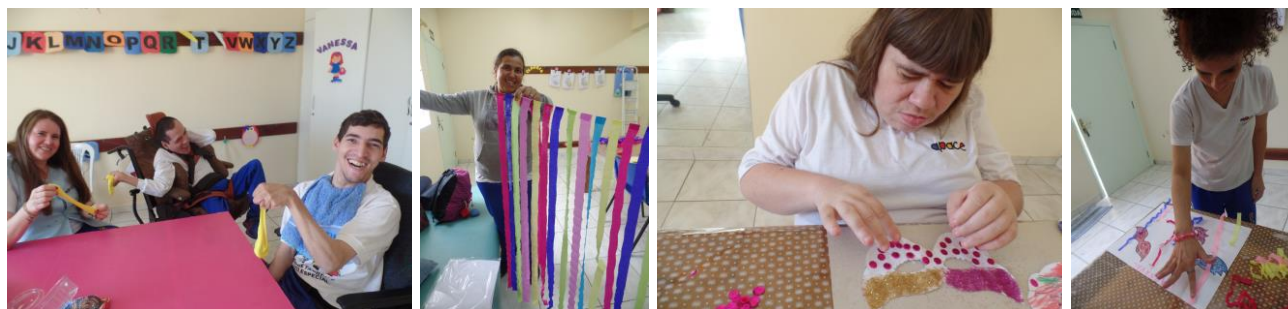

No dia 21 de Fevereiro realizamos a Festa de Carnaval



Atendimentos Terapêuticos (Clínica)

Com as especialidades em Terapia Ocupacional, Fisioterapia, Hidroterapia, Psicologia e Fonoaudiologia. No decorrer desse mês recebemos novos pacientes para triagem. Os pacientes elegíveis dessas triagens foram inseridos nas respectivas terapias de acordo com a necessidade de cada um. Os pacientes não elegíveis foram encaminhados para outras instituições. Os atendimentos foram semanais e individuais de



30 minutos cada, em salas específicas para cada terapia, focando em cada necessidade do paciente. A Clínica de reabilitação encerrou o mês de Abril com 84 pacientes.

HIDROTERAPIA



FISIOTERAPIA

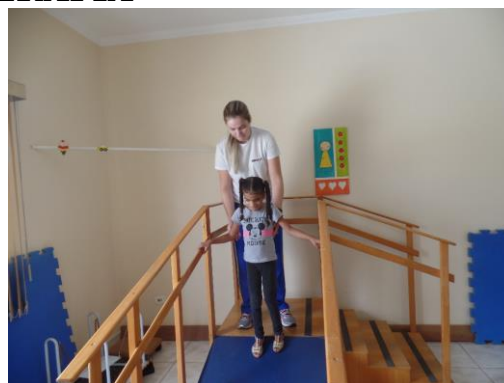

FONOAUDIOLOGIA





TERAPIA OCUPACIONAL**PSICOLOGIA****Atividades e atendimentos (Maio a Agosto de 2020)****- Atividades em Salas de Estimulação**

No meses de Maio e Agosto não houve atendimento pela necessidade de distanciamento social devido ao coronavírus, já que os atendimentos são realizados em grupo e para a maioria dos atendidos há necessidade de transporte gratuito oferecido pelo município que no momento não está funcionando.

No mês de Maio, as cuidadoras realizaram trabalho de elaboração de informativos sobre o Covid-19 e campanha de doação de cestas de alimento, higiene e limpeza que foram entregues aos atendidos de baixa renda. Também foram entregues os ovos de chocolate doados pela Cacau Show.



Nos meses, Junho, Julho e Agosto continuamos com a distribuição de cestas básicas. As cuidadoras também realizaram confecção de lembranças para o dia das mães e dos pais dos atendidos. No mês de agosto, iniciaram a confecção de artesanato para venda futura em prol da entidade.

ENTREGA DE CESTAS BÁSICAS





CONFECCÃO DE LEMBRANÇA PARA O DIA DAS MÃES E DIA DOS PAIS



CONFECCÃO DE ARTESANATO PARA VENDA EM PROL DA ENTIDADE





Atendimentos Terapêuticos (Clínica)

Com as especialidades em Terapia Ocupacional, Fisioterapia, Psicologia e Fonoaudiologia. Retornamos aos atendimentos presenciais no dia 06 de Maio, devido á quarentena.

Os pacientes com problemas respiratórios graves, sondados e menores de 2 anos não iniciaram os tratamentos presenciais devido á pandemia.

Também não houve atendimento em hidroterapia devido não ser possível o uso de EPis.

Os pacientes que não possuem transporte também não conseguiram comparecer, já que o transporte da educação estava suspenso e o transporte da saúde não conseguiu atender devido a necessidade de esperar o paciente durante o atendimento para não haver aglomerações.

Os atendimentos das especialidades de terapia foram divididas, sendo que no máximo 3 terapeutas atendiam por dia (em salas distintas e atendimento individual). Tomamos todas as medidas de precaução contra o coronavírus, com uso de álcool em gel, viseiras de acrílico, máscaras faciais, luvas e aventais. Os atendimentos foram de 30 minutos com intervalo de 10 minutos para higienização da sala e entrada de outro paciente.

Após o dia 3 de Agosto, a carga horário dos terapeutas foi regularizada, por essa razão, iniciamos os atendimentos para alguns pacientes menores de 3 anos, sempre respeitando os protocolos de segurança.

As triagens foram realizadas normalmente a partir de Julho de 2020. Em agosto, um(1) paciente foi inserido na lista de atendidos

FISIOTERAPIA







FONOAUDIOLOGIA



TERAPIA OCUPACIONAL







PSICOLOGIA



TAMBÉM FORAM REALIZADAS ORIENTAÇÕES À DISTÂNCIA ATRAVÉS DE WATTS APP.

FISIOTERAPIA



(1)



(2)

(1) Posição ortostática no parapodium (em pé),

(2) exercício para controle de cabeça em prono



(1)

(2)

(1) Posição ortostática no andador

(2) postura correta na cadeira de rodas para atividade

Terapia Ocupacional



Postura para atividade na posição sentada (antes e depois)



Associação de Pais e Amigos das Crianças Especiais

R. Iris, n.º 35 – Jardim São José - São Roque/SP.

CEP: 18.133-265 – CNPJ: 01.756.025/0001-82

IE: Isento- Fone: (11) 4712-8760 / 4712-4660

E-mail- apacesr@yahoo.com.br

Site: www.apace.org.br



Postura em prono (gato)



Brincadeira de acerte o alvo



PARA NÓS VOCÊ TAMBÉM É
ALGUÉM MUITO ESPECIAL.

Associação de Pais e Amigos das Crianças Especiais

R. Iris, n.º 35 – Jardim São José - São Roque/SP.

CEP: 18.133-265 – CNPJ: 01.756.025/0001-82

IE: Isento- Fone: (11) 4712-8760 / 4712-4660

E-mail- apacesr@yahoo.com.br

Site: www.apace.org.br

PSICOLOGIA

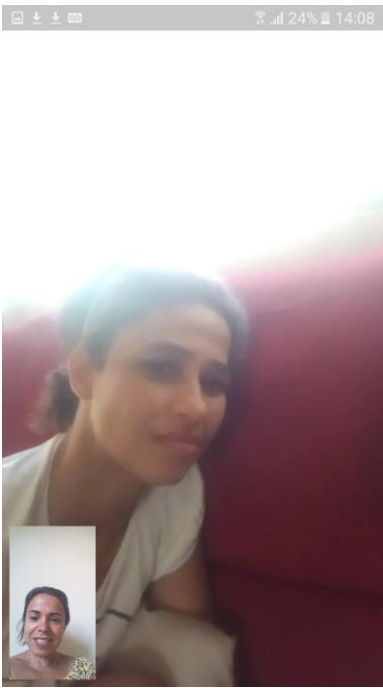
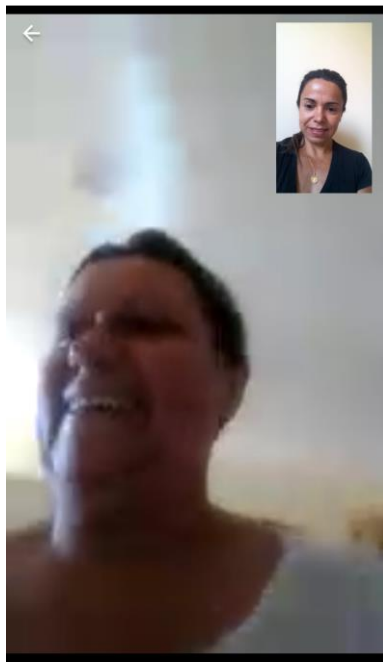



Atividades e atendimentos (Setembro a Dezembro de 2020)**- Atividades em Salas de Estimulação**

No meses de Setembro a Dezembro não houve atendimento pela necessidade de distanciamento social devido ao coronavírus, já que os atendimentos são realizados em grupo e para a maioria dos atendidos há necessidade de transporte gratuito oferecido pelo município que no momento não está funcionando.

Nos meses de Setembro a Dezembro continuamos com a distribuição de cestas básicas. As cuidadoras deram continuidade na confecção de artesanato para venda futura em prol da entidade. Em Dezembro iniciamos as entregas das sacolas de Natal. Os atendidos vieram buscar a sacola na entidade, pois, não tivemos a Festa de Natal para evitar aglomerações em razão do Covid-19.

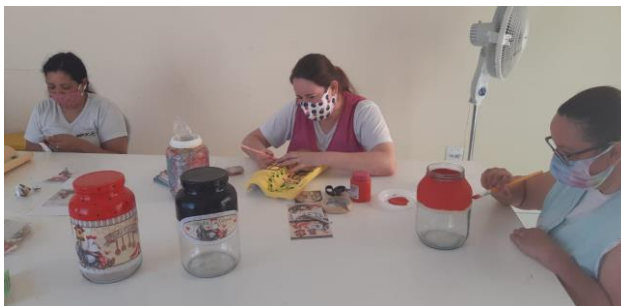
CONFECÇÃO DE ARTESANATO PARA VENDA EM PROL DA ENTIDADE**Atendimentos Terapêuticos (Clínica)**

Com as especialidades em Terapia Ocupacional, Fisioterapia, Psicologia e Fonoaudiologia.



Desde o retorno dos atendimentos (Maio de 2020) pacientes com problemas respiratórios graves e sondados não iniciaram os tratamentos presenciais devido à pandemia.

Até o dia 13 de Setembro não houve atendimento em hidroterapia devido não ser possível o uso de EPis.

No dia 14 de Setembro, com a diminuição dos casos de Covid-19, iniciamos os atendimentos em hidroterapia. Os responsáveis pelos pacientes assinaram um termo de responsabilidade devido esta especialidade acontecer em um ambiente fechado, aquático e aquecido, onde o paciente e o terapeuta poderiam não utilizar máscara de proteção, pois, esse ambiente pode favorecer a “falta de ar” com a utilização da máscara facial.

Os pacientes que não possuem transporte também não conseguiram comparecer, já que o transporte da educação estava suspenso e o transporte da saúde não conseguiu atender devido a necessidade de esperar o paciente para não evitar aglomerações. durante o atendimento e também pela quantidade de atendidos do Município que fazem uso do transporte para consultas e exames.

As triagens foram realizadas normalmente. Em setembro, dois (2) pacientes foram inseridos na lista de atendidos.

No dia 7 de Dezembro cancelamos os atendimentos devido aumento significativo do número de casos do Covid-19 no Município.

Os pacientes vieram buscar a sacola de Natal na instituição.

Agendamos duas triagens para Janeiro de 2021.

Entramos em férias no dia 21 de Dezembro de 2020. Retornaremos no dia 11 de Janeiro de 2021

FISIOTERAPIA





FONOAUDIOLOGIA





TERAPIA OCUPACIONAL



PSICOLOGIA





HIDROTERAPIA

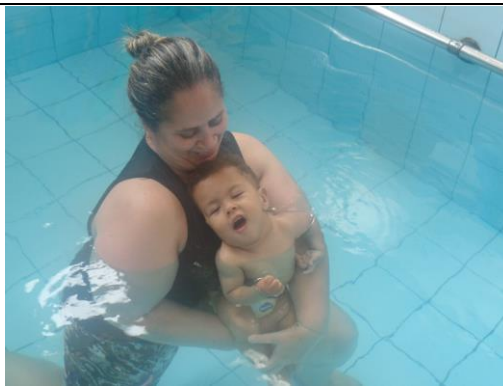

Entrega das Sacolas de Natal (Salas de Estimulação e Clínica de reabilitação)





ATENDIMENTOS 2020

CLINICO		jan/2020	fev/2020	mar/2020	abr/2020	mai/2020	jun/2020	jul/2020	ago/2020	set/2020	out/2020	nov/2020	dez/2020
Hidro	38	38	66	48	-	-	-	-	-	31	58	57	8
Psic	26	26	81	71	-	15	30	17	14	30	29	34	6
T.O	35	35	106	32	-	18	29	20	52	53	54	52	8
Fisio 1	7	7	30	27	-	5	8	-	-	4	13	15	3
Fisio 2	45	45	98	88	-	6	26	20	50	61	51	42	10
Fono	36	36	89	64	-	19	29	20	46	53	55	46	8
TOTAL	2193	187	470	330	-	63	122	77	162	233	260	246	43

SALAS DE ESTIMULAÇÃO		jan/2020	fev/2020	mar/2020	abr/2020	mai/2020	jun/2020	jul/2020	ago/2020	set/2020	out/2020	nov/2020	dez/2020
SALA 1	-	-	43	27	-	-	-	-	-	-	-	-	-
SALA 2	26	26	56	35	-	-	-	-	-	-	-	-	-
SALA 3	-	-	46	30	-	-	-	-	-	-	-	-	-
SALA 4	37	37	56	39	-	-	-	-	-	-	-	-	-
SALA 5	6	6	39	26	-	-	-	-	-	-	-	-	-
SALA 6	40	40	54	40	-	-	-	-	-	-	-	-	-
SALA 7	-	-	41	27	-	-	-	-	-	-	-	-	-
SALA 8	-	-	25	20	-	-	-	-	-	-	-	-	-
TOTAL	713	109	360	244	-	-	-	-	-	-	-	-	-

OBS. DEVIDO Á PANDEMIA DO COVID-19 (CORONAVÍRUS) ENCERRAMOS AS ATIVIDADES NO DIA 18 DE MARÇO ATÉ O DIA 30 DE ABRIL, POR ESSA RAZÃO O NÚMERO DE ATENDIMENTOS NO MÊS DE MARÇO DIMINUIRAM E NÃO HOUE ATENDIMENTO NO MÊS DE ABRIL. A PARTIR DO MÊS DE MAIO RETORNAMOS ÀS ATIVIDADES COM NUMERO REDUZIDO DE CARGA HORÁRIA E ATENDIMENTOS. NO MÊS DE JULHO ENTRAMOS EM FÉRIAS (10 DIAS). EM AGOSTO RETORNAMOS Á CARGA HORÁRIA NORMAL, PORÉM, COM AUMENTO POUCO SIGNIFICATIVO DE ATENDIMENTO DEVIDO FALTA DE TRANSPORTE ATÉ O MÊS DE DEZEMBRO. CANCELAMOS OS ATENDIMENTOS NO DIA 07 DE DEZEMBRO DEVIDO AUMENTOS DE CASOS DO COVID -19. NO DIA 21 DE DEZEMBRO ENTRAMOS EM FÉRIAS. RETORNAREMOS NO DIA 11 DE JANEIRO DE 2021

Por ser a expressão da verdade, assumo inteira responsabilidade pelas declarações acima, assino a presente declaração, para que se produza o seu efeito legal.

São Roque, 18 DEZEMBRO de 2020.

Carmem Lúcia Palácio Pontes
Presidente



EVENTOS BENEFICENTES

NO DIA 6 DE MARÇO REALIZAMOS O 8º ENCONTRO DA AMIZADE



NO DIA 19 DE AGOSTO A REDE DE SUPERMERCADOS ESTÂNCIA
PROMOVEU UMA AÇÃO BENEFICENTE EM PROL DA ENTIDADE



estância

Na compra do PÃO FRANCÊS
feita nos supermercados
estância do centro, Tabão e
Araçariguama.

Você ajudará

**NO DIA 14 DE AGOSTO
(SEXTA-FEIRA)!!!**

© 2011 de Libral Jonathan Santos



O SUPERMERCADO ESTÂNCIA, A PARTIR DO MÊS DE SETEMBRO, REALIZOU A CAMPANHA “PANETONE SOLIDÁRIO”. PARTE DA RENDA DAS VENDAS DO PANETONE SERÁ REVERTIDA ÀS ENTIDADES ASSISTENCIAIS DE SÃO ROQUE



DOAÇÃO DE PANETONES

NO MÊS DE DEZEMBRO, O RESTAURANTE VILA DON PATO FEZ UMA DOAÇÃO DE PANETONES PARA OS ATENDIDOS.



Associação de Pais e Amigos das Crianças Especiais
APACE

CARMEM LÚCIA PALÁCIO PONTES
PRESIDENTE